PRENAJATÝ: 1-izbový byt v centre Levoče na Námestí Majstra Pavla, 50 m2

Cena: info u makléra



Popis nehnuteľnosti

Videoprehliadku nájdete na odkaze: https://youtu.be/JMk_YVJGCP4
Ponúkam vám na dlhodobý prenájom kompletne zrenovovaný veľký 1-izbový byt, ktorý sa nachádza na prízemí meštianskeho domu v centre Levoče priamo na Námestí Majstra Pavla v jeho zadnej pokojnej dvorovej časti. Celková rozloha bytu je približne 50 m2. Je pripravený hneď do užívania.
Viac info u makléra

Ďalšie informácie:
https://beatakohiarova.sk/prenajaty-1-izbovy-byt-v-centre-levoce-na-namesti-majstra-pavla-50-m2



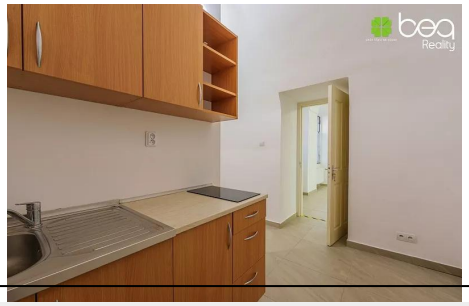





Bc. Beáta Kohiarová, RSc.

E-mail
beata.kohiarova@gmail.com

Telefón
+421 918 125 835

Adresa
Pod vinicou 1741/63, 054 01 Levoča

Web
www.beatakohiarova.sk